

AYUNTAMIENTO DE ALMERÍA LA CAPITAL ABRE EN OCTUBRE UN ESPACIO PÚBLICO QUE SERÁ REFERENTE ANDALUZ

El Parque de las Familias marcha a buen ritmo y ya está listo el 97%

● **Ejecución** La obra civil está ya prácticamente terminada y restan las tres áreas infantiles que costarán 1,2 millones de euros
 ● **Inversión** El Ayuntamiento de Almería invertirá alrededor de 5,2 millones de euros en la primera de las dos fases de este parque

MARÍA MEDINA
 Redacción

El Parque de las Familias ya tiene ejecutado el 97% de la obra civil (falta terminar la instalación de los Juegos Infantiles), lo que permitirá abrir este espacio público para el mes de octubre, tal y como se había propuesto el Ayuntamiento. La instalación, que en esta primera fase va a suponer una inversión de 5,2 millones de euros, se convertirá en uno de los parques públicos "más grandes" de toda Andalucía cuando se haya ejecutado en su totalidad.

Actualmente, los trabajos de la primera fase están centrados en la colocación de elementos de mobiliario urbano. Y es que se van a instalar unas 70 papeleras, 70 bancos y unas 15 fuentes bebedero. Igualmente, ya se ha plantado la práctica totalidad del arbolado (700 árboles) y de los matorrales que irán en el Parque, a la espera de la plantación de la flor de temporada, que se hará poco antes de su apertura.

Juegos infantiles El avance en la obra civil del Parque sería mayor todavía, pero ese pequeño porcentaje que falta por ejecutar responde a algunos caminos que no se podrán completar hasta que se termine la construcción de todas las áreas de juegos infantiles. Es necesari-

rio dejar espacio para la entrada de maquinaria, explican desde el área de Fomento y Servicios Urbanos, desde donde señalan que tampoco (y por el mismo motivo) se ha instalado toda la valla perimetral. "Hay un espacio abierto para permitir el paso de las máquinas y camiones".

En cuanto a las áreas de juegos infantiles, la que va más avanzada es la de La Alcazaba, mientras que las otras tres (Parque Natural Cabo de Gata y Almería Tierra de Cine) están ahora mismo en la fase de movimiento de tierras y construcción de la solera.

El Parque de las Familias, ubicado en el antiguo recinto ferial de la avenida del Medi-

terráneo ocupará en su primera fase algo más de 41.170 metros cuadrados, entre la calle Antonio Muñoz Zamora y la calle Abrucena.

Un parque "seguro" Con varios accesos desde las calles Argentinita, Muñoz Zamora y la avenida del Mediterráneo, el parque está totalmente vallado y se cerrará por la noche lo que, junto a las cámaras de seguridad en todas las puertas de acceso, otorgan al espacio el título de "parque seguro".

Es un espacio cerrado, que dispondrá, además, de megafonía, señala el concejal Manuel Guzmán. Responsable del área de Fomento y Servi-

cios Urbanos del Ayuntamiento de Almería, apunta cómo la megafonía permitirá desarrollar espectáculos en los que se combinarán luces y sonido. Sonido al que contribuirán también las fuentes existentes en el parque.

A día de hoy, quienes se asoman a alguna de las puertas del Parque de las Familias pueden observar un espacio ajardinado (no en vano se han plantado ya 700 pies de diferentes tipos) y un cúmulo con la recreación de la Alcazaba.

Juegos "espectaculares" Es quizá esta representación, encargada específicamente para el parque de Almería como juego infantil, la que hoy más llama la atención a los paseantes y vecinos de la zona. Junto a dos áreas infantiles más, también proyectadas especialmente para el Parque de las Familias, se van a convertir en una atracción más para los visitantes.

La empresa Lappset España desarrollará las áreas denominadas *Parque Natural* y *Almería Tierra de Cine*, por un importe total de 343.192,30 y de 399.009,60 euros, respectivamente. *Alcazaba*, *Almería Monumental*, adjudicada a la empresa Juegos Kompan, S.A., por un importe de 453.689,10 euros, es la que a día de hoy más se distingue desde el otro lado de la valle. Las zonas de juegos temáticas "tendrán un diseño exclusivo y serán espectaculares".

Manuel Guzmán (Concejal de Obras Públicas) Plan revitalizador y generador de empleo

● El Parque de las Familias no sólo se va a convertir en un espacio público único en la provincia, sino que, además es un proyecto que revitalizará la zona (entre los barrios de 500 viviendas, Cortijo Grande y Vega de Acá), generará puestos de trabajo en los dos cafés-restaurantes que allí se van a instalar, sino que, además ofrece una solución a una zona ahora en desuso con la construcción del nuevo recinto ferial.



Así lo ve el concejal de Fomento y Servicios Urbanos, Manuel Guzmán, que destaca el carácter "respetuoso" del Parque de las Familias con el medio ambiente y de espacio de encuentro para todos los almerienses.

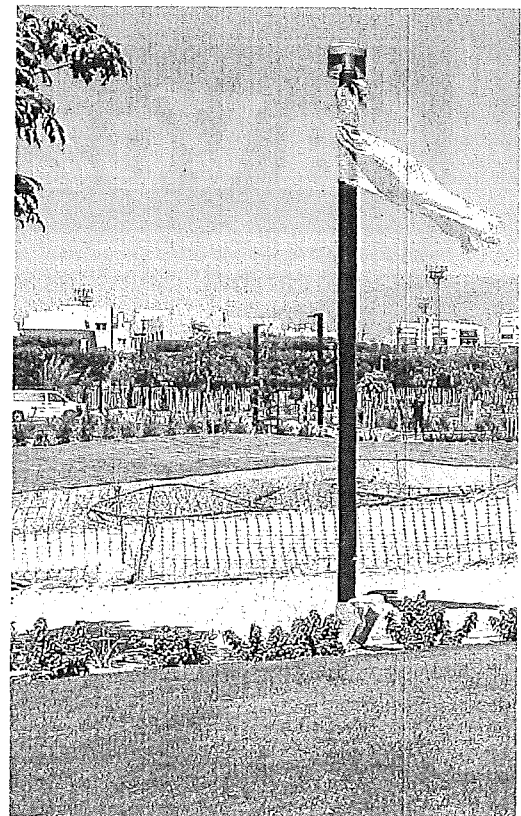

LA ALCAZABA ya se puede ver en el Parque de las Familias. LA VOZ

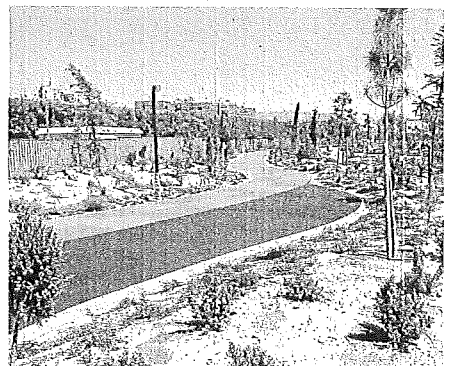

CAMINOS para pasear y también hacer deporte. LA VOZ

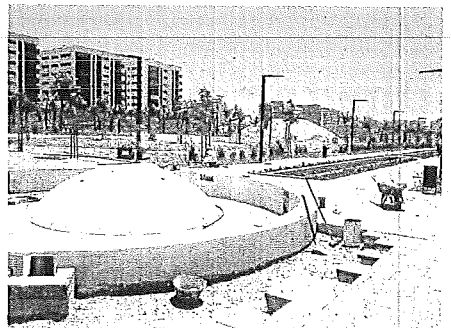

FUENTE en el centro del Parque de las Familias. LA VOZ

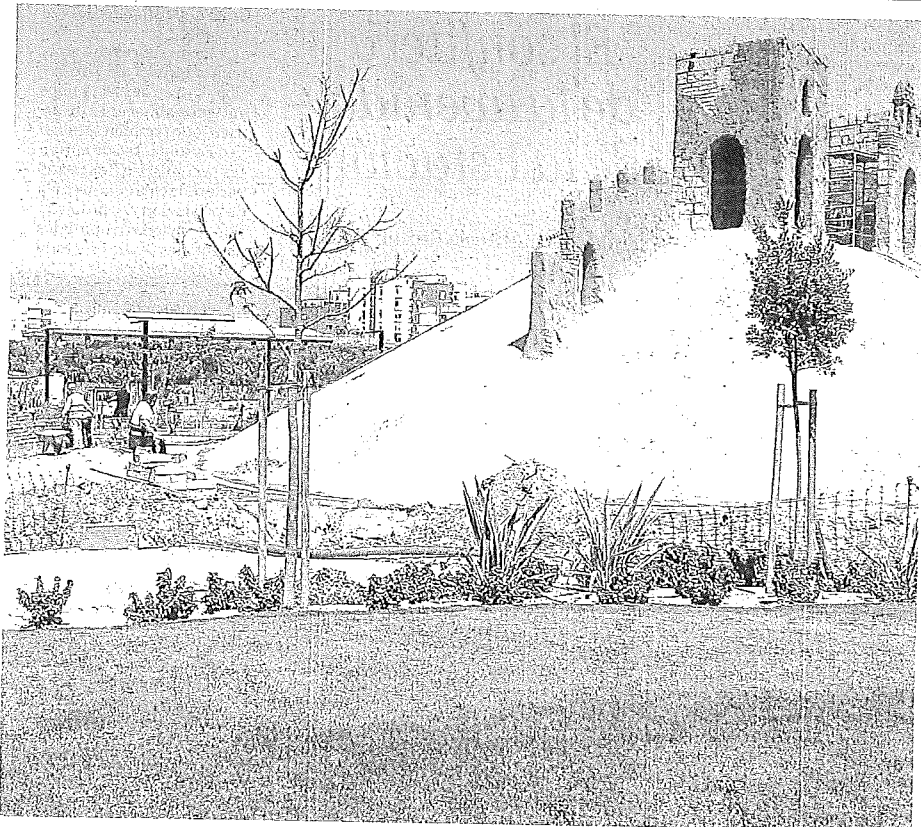

La tecnología se aplicará al ahorro energético

Medio Ambiente Las nuevas técnicas permitirán un parque "muy respetuoso" con el entorno

M.M.S.
Redacción

El gran espacio verde que se abre camino en la parte sur de la avenida Mediterráneo no sólo va a ser un parque "muy respetuoso" con el medio ambiente, sino que va a hacer uso de las nuevas tecnologías para que el ahorro energético sea "máximo". El concejal responsable de la obra, Manuel Guzmán, explica cómo todas las fuentes y el alumbrado van a estar regulados de forma que el ahorro sea exigente.

La regeneración del agua va a ser también total, dice el edil de Fomento y Servicios Urbanos. Habrá dos tipos de agua diferente en función del uso, de modo que, por un lado, circule el agua potable para las fuentes bebederos, que será la misma que llega a cualquier vivienda de la ciudad, y por otro circuito irá el agua para el riego que llegará desde La Campilla.

Ciudad "de vanguardia" Es un proyecto, el del Parque de las Familias, que una vez finalizado en su totalidad ocupará lo mismo que quince campos de fútbol y situará a la ciudad de Almería a la "vanguardia"

de ciudades españolas "con más extensión de zonas verdes por habitante".

Gran espacio verde Este aspecto ya fue destacado por el alcalde de la ciudad, Luis Rogelio Rodríguez-Comendador, en la presentación del proyecto. Ya entonces, anunció que "este gran pulmón verde viene a sumarse a otros grandes espacios verdes de la ciudad, como son el Parque del Andarax, El Boticario o el Parque Nicolás Salmerón. De hecho, estimamos que en la primera fase de la Ciudad de los Niños se lleve a cabo la plantación de un total de 700 árboles, una cifra que alcanzará los 1.200 una vez que esté concluida la segunda fase".

El alcalde insistía entonces en el transcurso de las obras que el Parque de las Familias "es un ejemplo más del empeño de hacer de Almería una ciudad más habitable, más verde, más sostenible medioambientalmente y con mayores servicios". "Es un proyecto ilusionante, que convertirá un erial en un espacio único y singular".



Vea más fotografías en www.lavozdealmeria.es

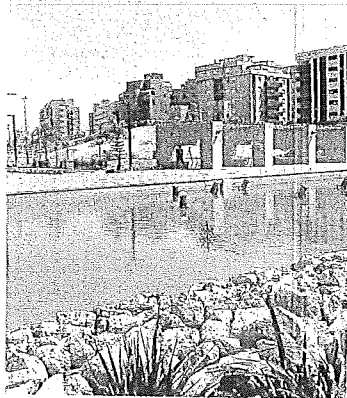

UN LAGO que se unirá a la segunda fase. LA VOZ

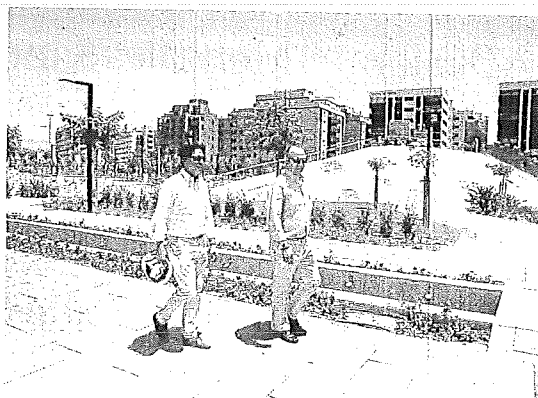

EL ALCALDE Luis R. Rodríguez-Comendador y Manuel Guzmán. LA VOZ

La comodidad no se paga con nada.

Buenos Días

Reciba desde ya su ejemplar, cada mañana en casa. Apúntese a las ventajas exclusivas para nuestros lectores más fieles.

Llame al teléfono: **950 18 18 22**

La Voz de Almería
www.lavozdealmeria.com

Tenemos el espacio que necesitas

Alquiler de Despachos

en Avenida Federico García Lorca (La Rámbra, Almería)

- Domiciliación social, fiscal o profesional
- Recepción de correspondencia y fax
- Conexión gratuita a WIFI
- Atención de llamadas y visitas, interrumplidamente en horario de centro
- Aire acondicionado y calefacción
- Posibilidad de atención telefónica personalizada
- Posibilidad de despacho con mobiliario, decoración e instalaciones

Más información en el **950 27 88 58**

SE ALQUILA OFICINA EN PLAZA BARCELONA

Edificio Brisas 5-1°C

163 m²

4 despachos

Sala de Juntas

687 722 889